HERNIOPLASTIA INGUINAL

Dr. RICARDO D'ANDREA
Cátedra de Cirugía I U.H.C. nº 4
Fac. Cs. Med. U.N.C.

HERNIOPLASTIA INGUINAL

Tipos de Hernioplastia

- **Cirugía Convencional**

  Bassini, S. Finochietto, Shouldice, Mc Vay.

- **Cirugía Libre de Tensión** (con malla)
  - ✓ **Abierta** Preperitoneal: Stoppa,

    Premuscular: Lischtentein, etc

    Ambas: Gilbert, PHS
  - ✓ **Videolaparoscópica**: TAPP - TEP

INGUINAL HERNIOPLASTIA

Clasificación de Nyhus (1993)

- Pared posterior normal

I. Hernia indirecta. anillo inguinal normal

II. Hernia indirecta. anillo inguinal dilatado

- Pared posterior alterada

III. Hernia directa, indirecta o femoral

IV. Hernia recurrente (directa, indirecta o femoral)

CLASIFICACION DE GILBERT

- TIPO I Saco herniario indirecto que protruye por orificio profundo intacto
- TIPO II Saco herniario indirecto que protruye por un orificio profundo moderadamente dilatado -4 cm
- TIPO III Saco herniario indirecto que protruye por orificio profundo de mas de 4 cm, frecuentemente tiene componente de deslizamiento y hay desplazamiento de los vasos epigástricos profundos
- TIPO IV Hernia directa, con deterioro de todo el piso con anillo profundo normal
- TIPO V Hernia directa, con defecto diverticular no mayor de 2 cm, en el piso inguinal, por lo general en situación suprapúbica
- TIPOVI Hernia inguinal en pantalon
- TIPO VII Todas las hernias crurales

Paredes del trayecto inguinal

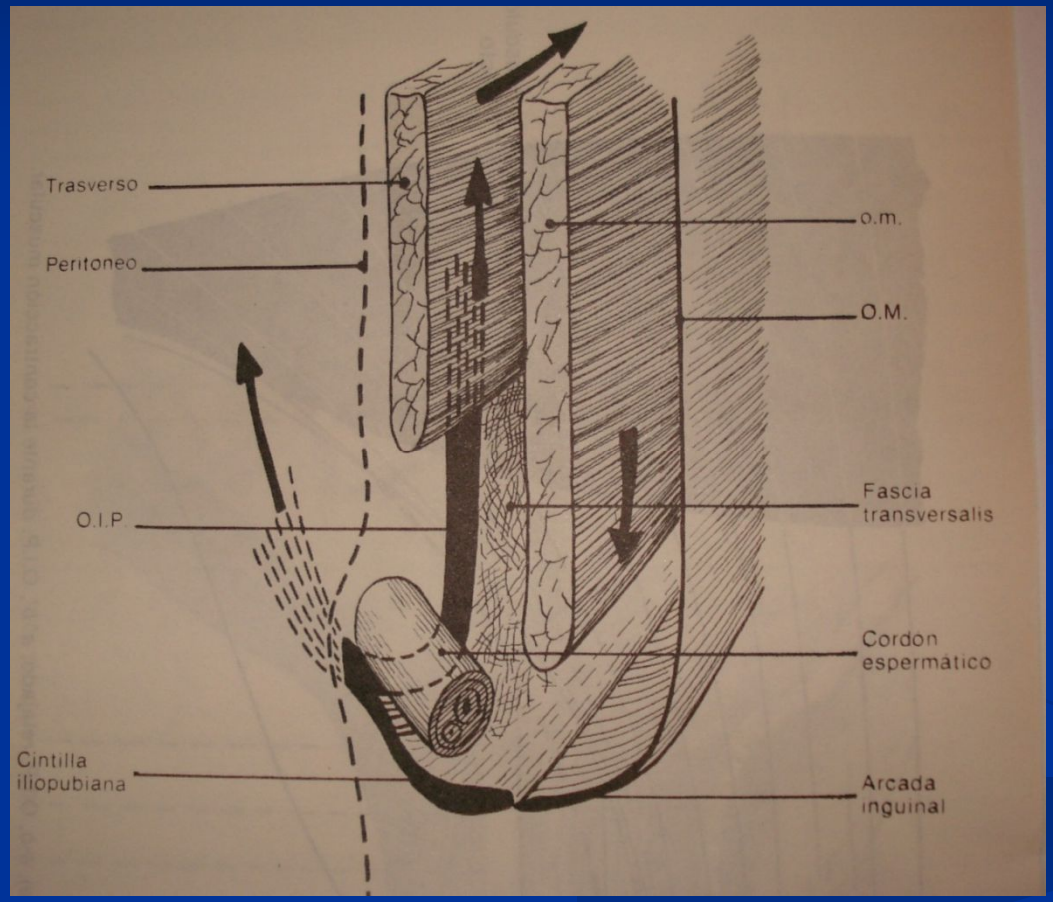

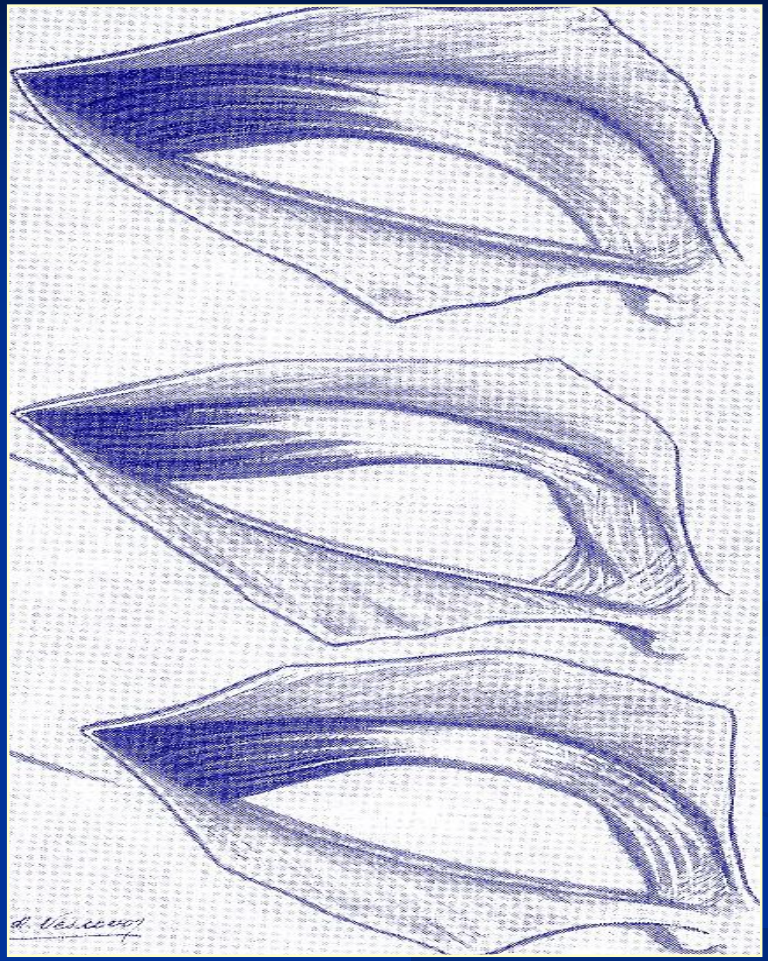

Inserción Alta del Tendón Conjunto

Refuerzo de Fascia Transversalis y Sutura del Tendón Conjunto a la Arcada Crural, para refuerzo de pared posterior

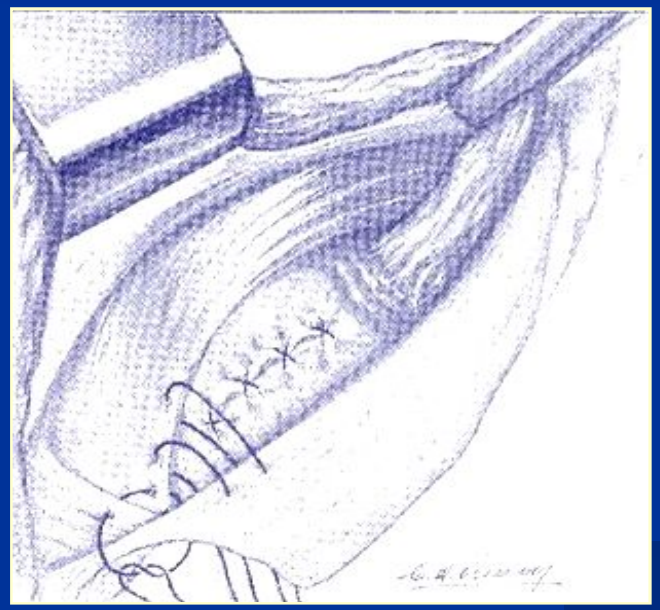

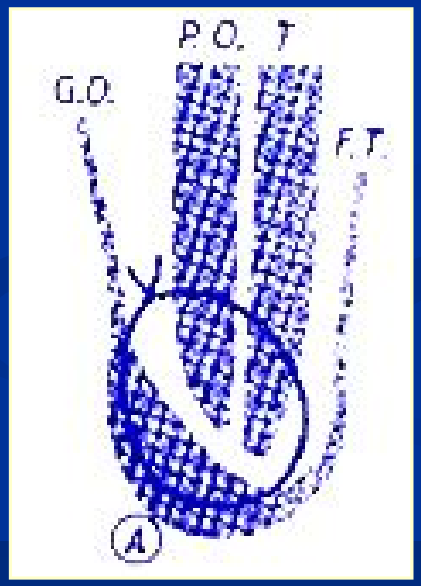

Cierre del cuello del saco peritoneal.

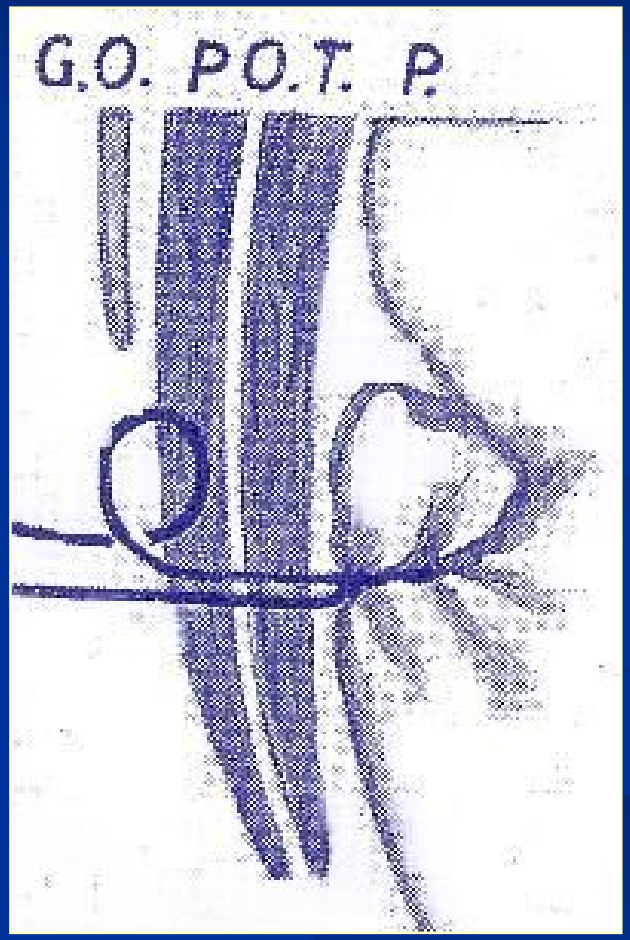

Incisiones de descarga de Rienhoff Taner y de Zabaleta

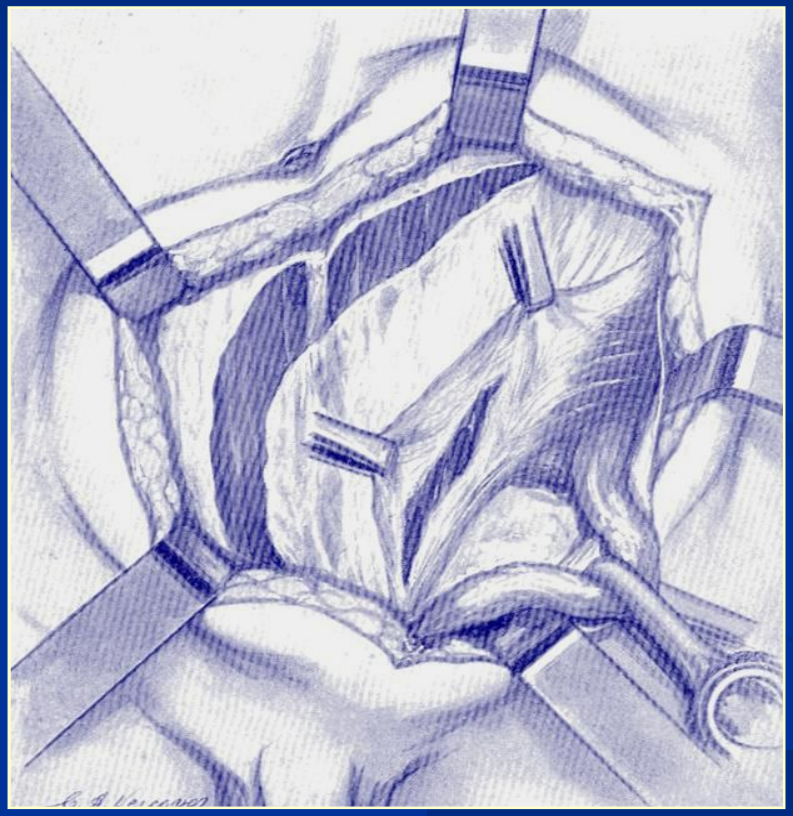

Hernia Inguino-escrotal

Cicatriz y recidiva

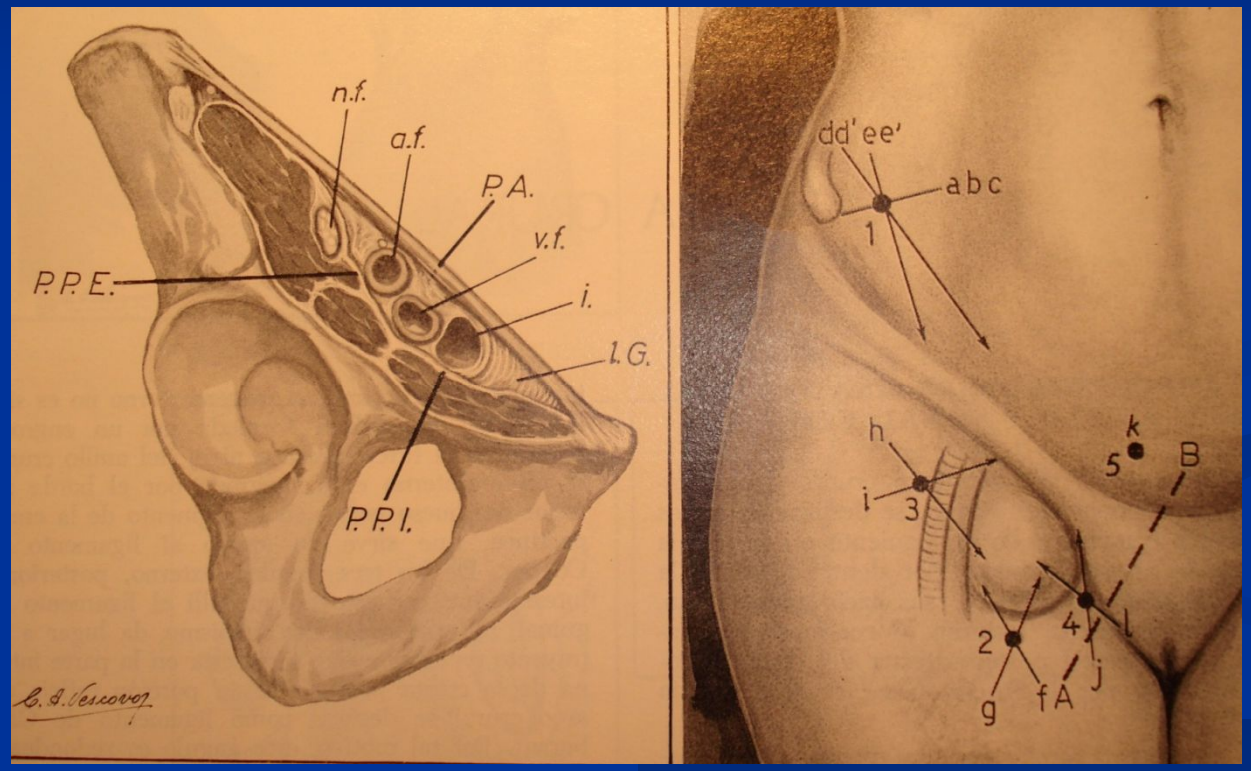
n.f.
a.f.
P.A.
v.f.
P.P.E.
i.
l.G.
P.P.I.
dd' ee'
abc
1
h
i
3
k
5
B
2
4
l
j
g
fA

. HC
1188753
Anterior N°

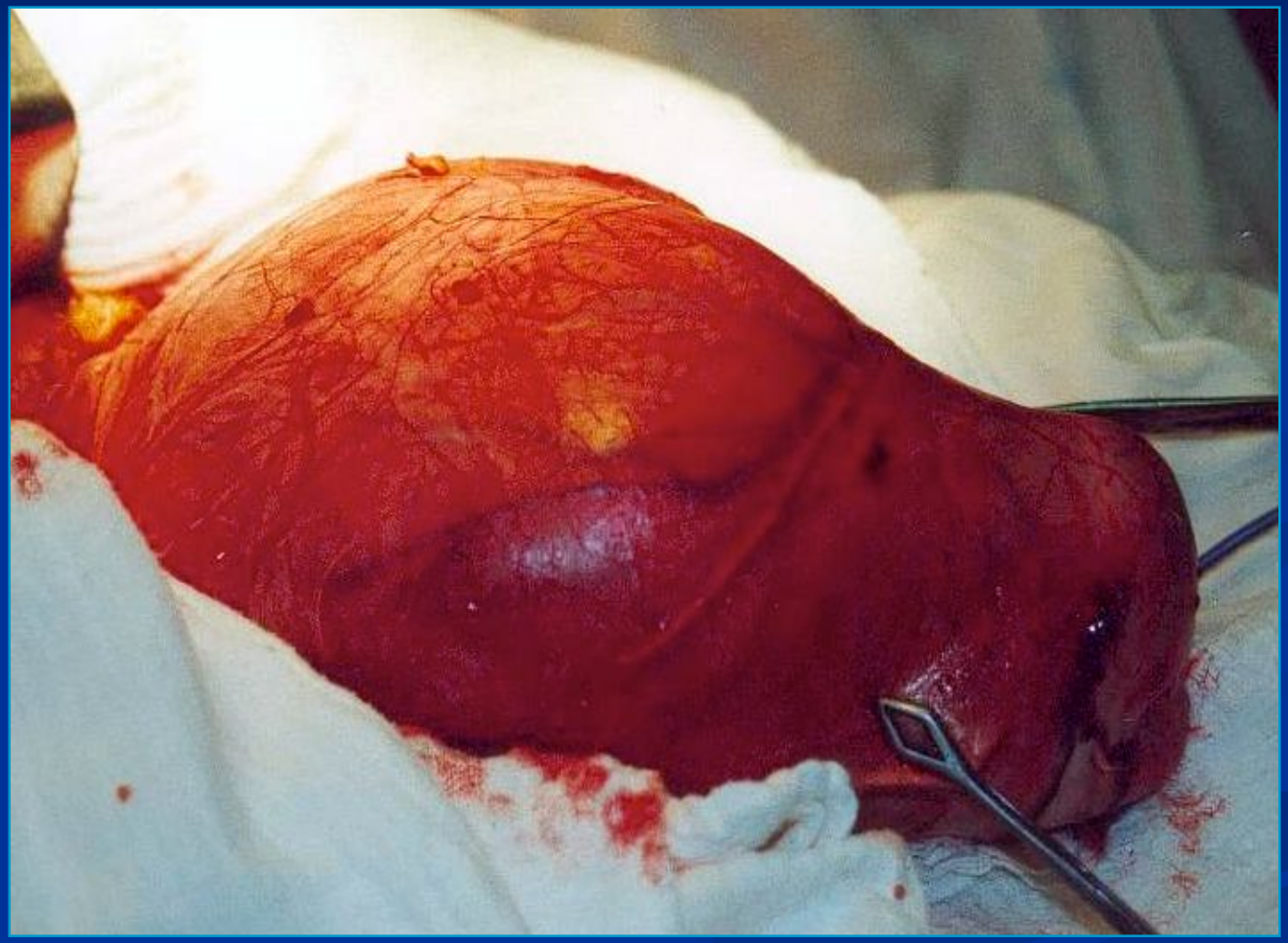

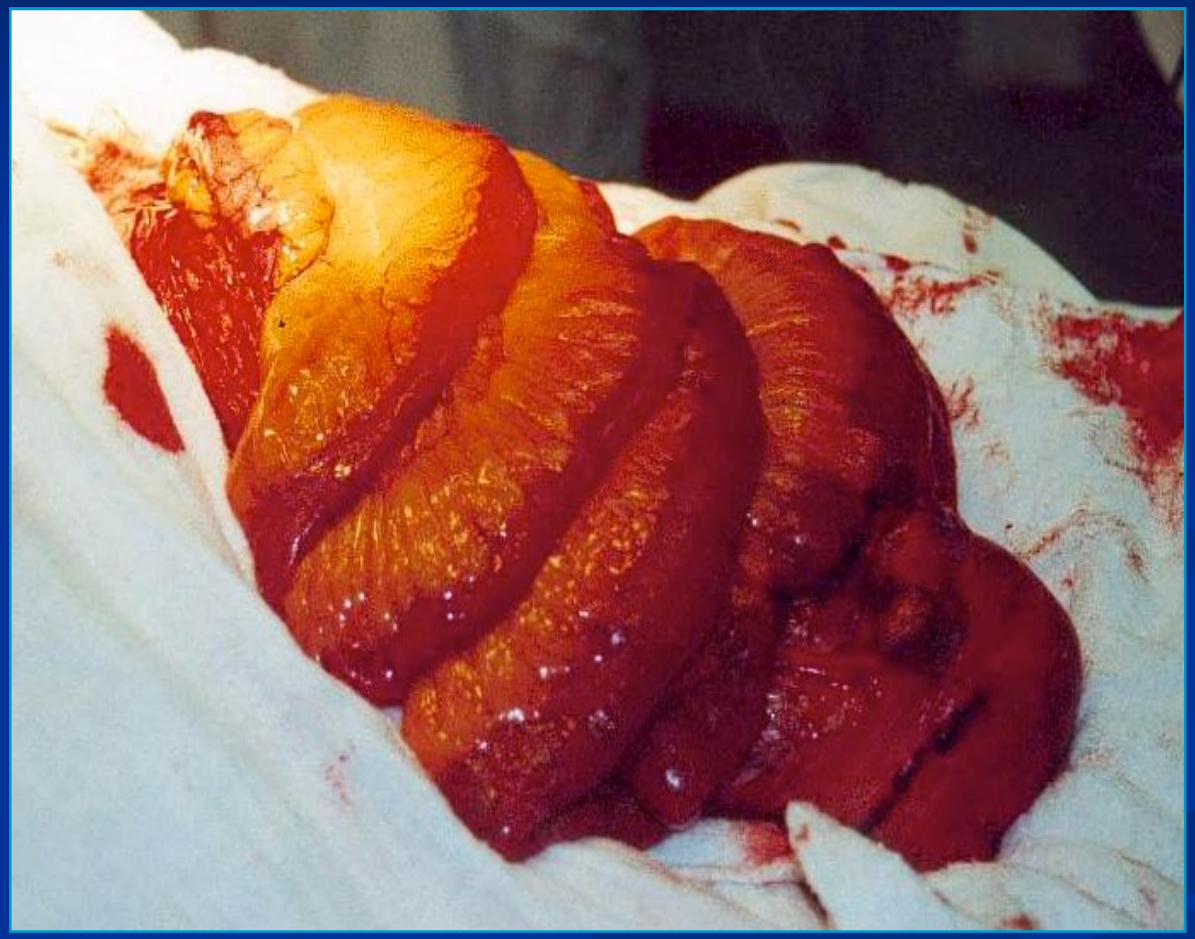

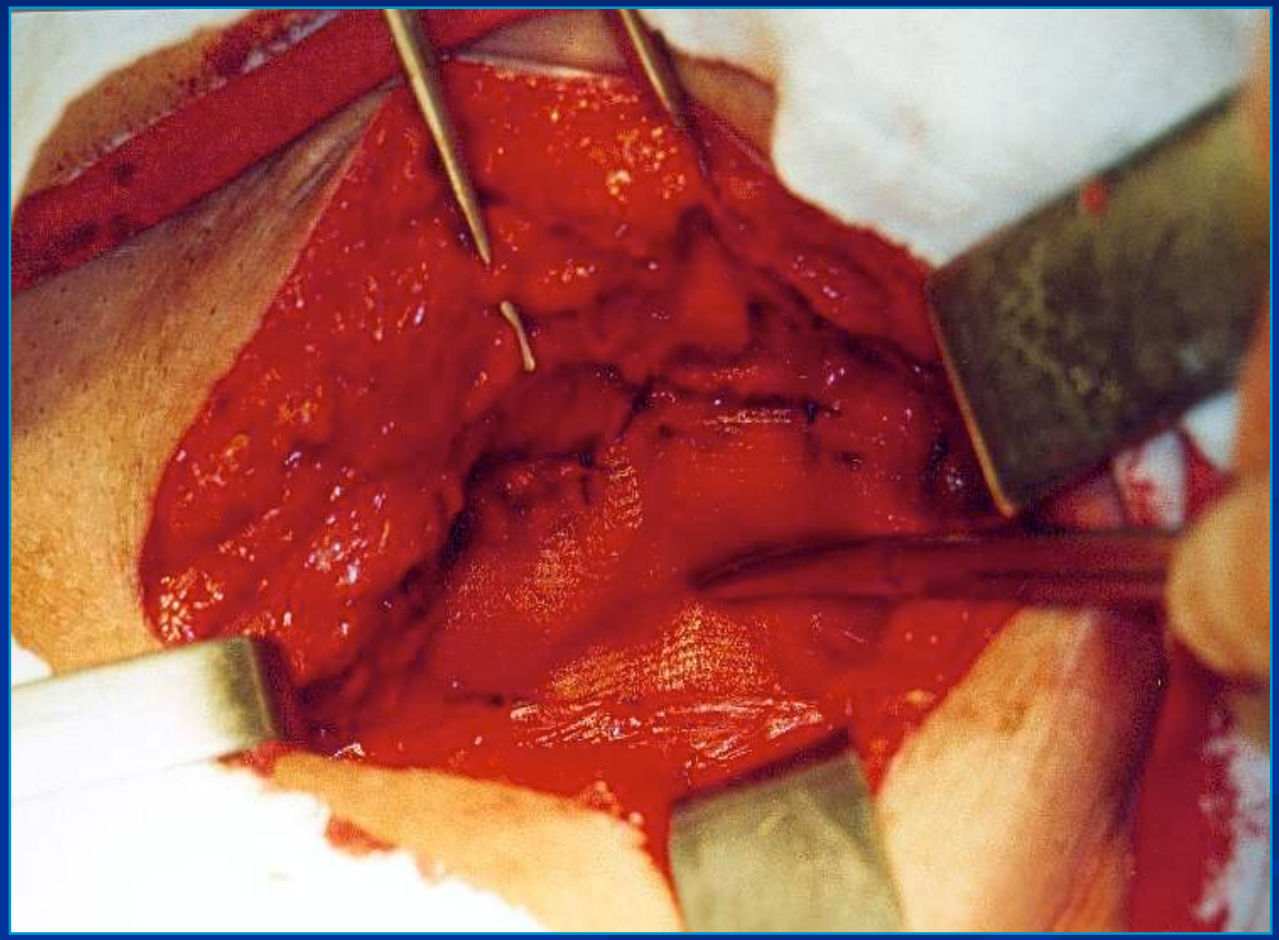

HERNIOPLASTIA LAPAROSCOPICA

- **Técnica TAPP**

  ✓Incisión del peritoneo parietal

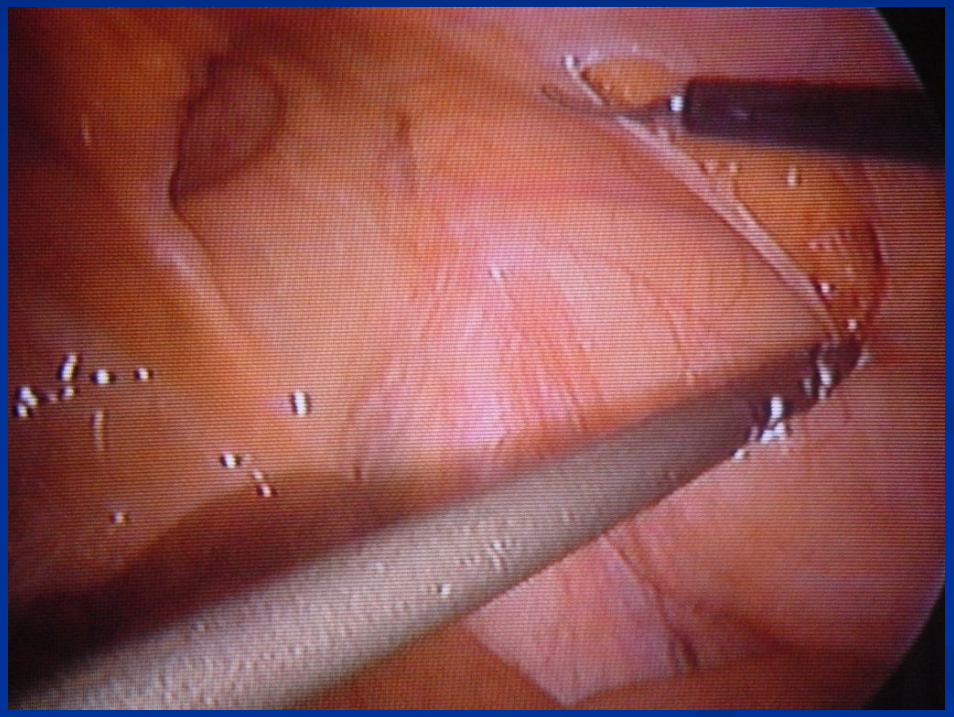

HERNIOPLASTIA LAPAROSCOPICA

Técnica TAPP

- ✓ Disección de la pared
- ✓ Identificación de los elementos anatómi-cos

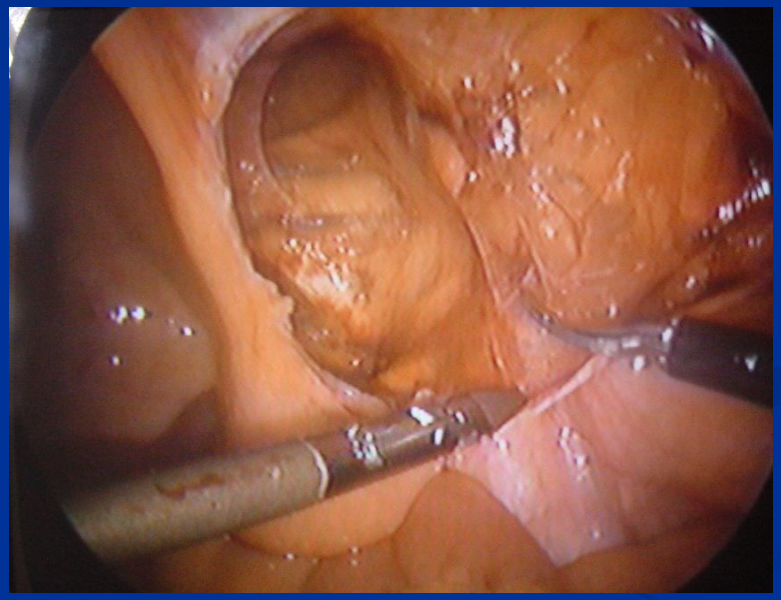

HERNIOPLASTIA LAPAROSCOPICA

Técnica TAPP

- ✓ Colocación y fijación de la malla

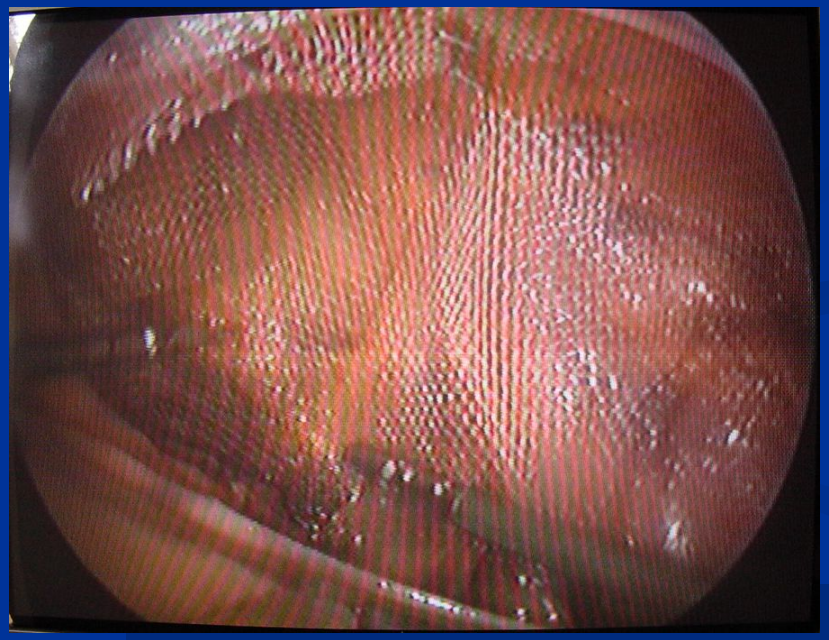

HERNIOPLASTIA LAPAROSCOPICA

Técnica TAPP

- ✓ Cierre del peritoneo

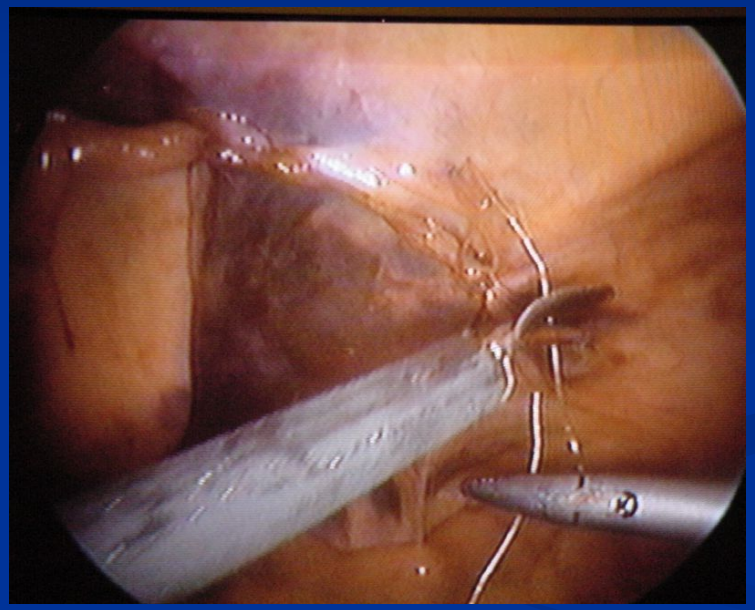

HERNIOPLASTIA LAPAROSCOPICA

Técnica TAPP

- ✓ Colocación y fijación de la malla

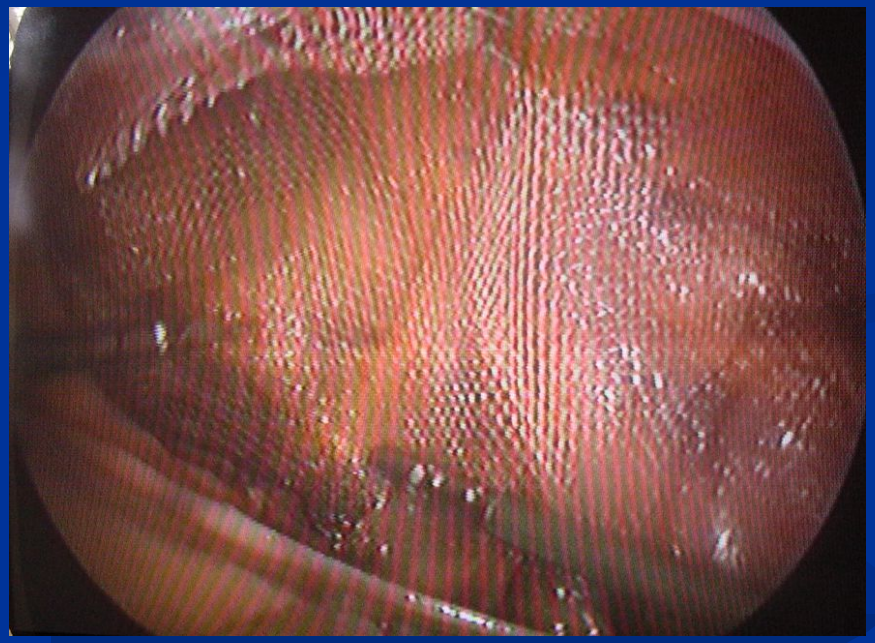

HERNIOPLASTIA LAPAROSCOPICA

Técnica TEP

- ✓ Colocación y fijación de la malla

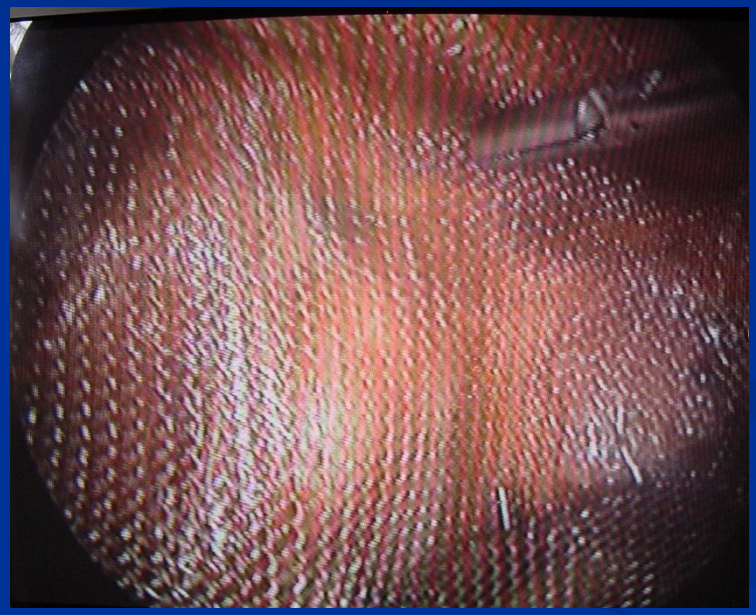

HERNIOPLASTIA LAPAROSCOPICA

Técnica TEP

- ✓ Retirar el neumoperitoneo

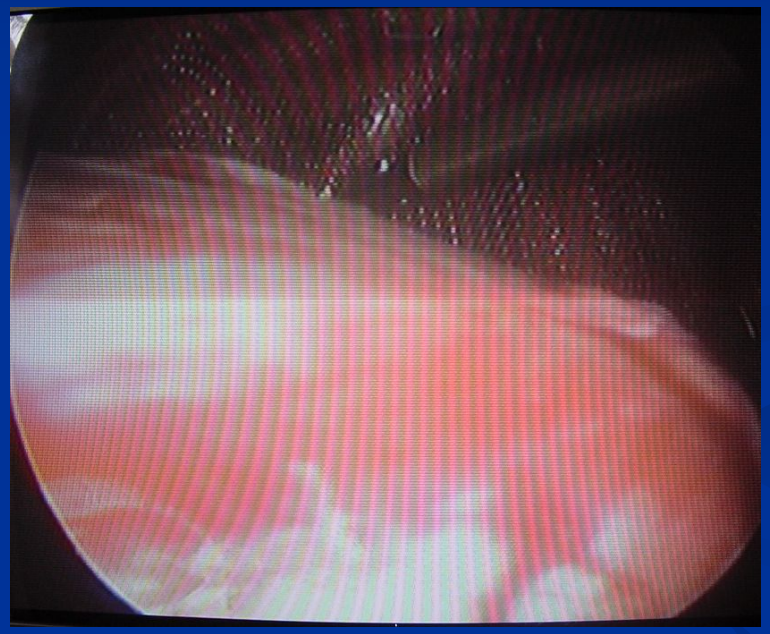

MUCHAS GRACIAS